

# INFO - Straßensperre

Die L 1025 Engelbacher Straße wird saniert!

**Achtung durchgehende Straßensperre  
(auch Nachts!!!)**

Vom **Di. 27. Okt. 2020 7:00 Uhr bis Do. 29. Okt. 2020 ca. 19:00 Uhr** (Ersatztag Fr., 30.10.2020) wird von der Kzg. Grabenholz (siehe Lageplan) bis Belagsanschluß vor Oichten die gesamte Landesstraße abgefräst und neu asphaltiert. Hierbei werden auch die tiefgreifenden Straßenschäden durch Absinken der Fahrbahn mittels Bitukies- und Belagseinbau neu asphaltiert. **Die L 1025 Engelbach Straße ist in diesem Teilstück während der gesamten Zeit gesperrt und nicht befahrbar. Die im Baubereich liegende Deponie (Fa. Strasser) ist in dieser Zeit nicht benutzbar.**

## Ablauf der Arbeiten:

**Dienstag, 27. Okt. 2020 ab 7:00 Uhr – Beginn Straßensperre -**

Abfräsen der Fahrbahn – Reinigen – HD- Reinigen – aufbringen des Vorspritzmittel (Bitumen)  
Bitukieseinbau bei Tiefstellen – Vorspritzen/Aufbringen des Bitumen

**Mittwoch, 28. Okt. 2020**

Bitukieseinbau bei Tiefstellen – Vorspritzen/Aufbringen des Bitumen

**Donnerstag, 29. Okt. 2020**

Deckschichteinbau – Auskühlung und Markierung des Neubelages

**Donnerstag, 29. Okt. 2020**

**um ca. 18:00 - 19:00 Uhr – Straßenfreigabe**

Die Bauaufsicht durch die Strm. Uttendorf wird von Polier Erwin Mühlbacher 0664/6007244724 durchgeführt.

**Bitte um Weiterleitung an ev. betroffenen Firmen,  
Schulbusunternehmen bzw. eventuelle sonstige Betroffene.**

Mit der Bitte ihrer Mithilfe und Einsicht, um das Baulos und somit die Sanierung bestmöglich abwickeln zu können, verbleibt:

  
Straßenmeisterei Uttendorf  
Sportplatzstraße 1  
5261 Uttendorf  
Telefon: 0732/7720 447 00  
E-Mail: stm-utten.post@ooe.gv.at

# Übersichtsplan Straßensperre



**Totalsperre L 1025 - Detailplan**

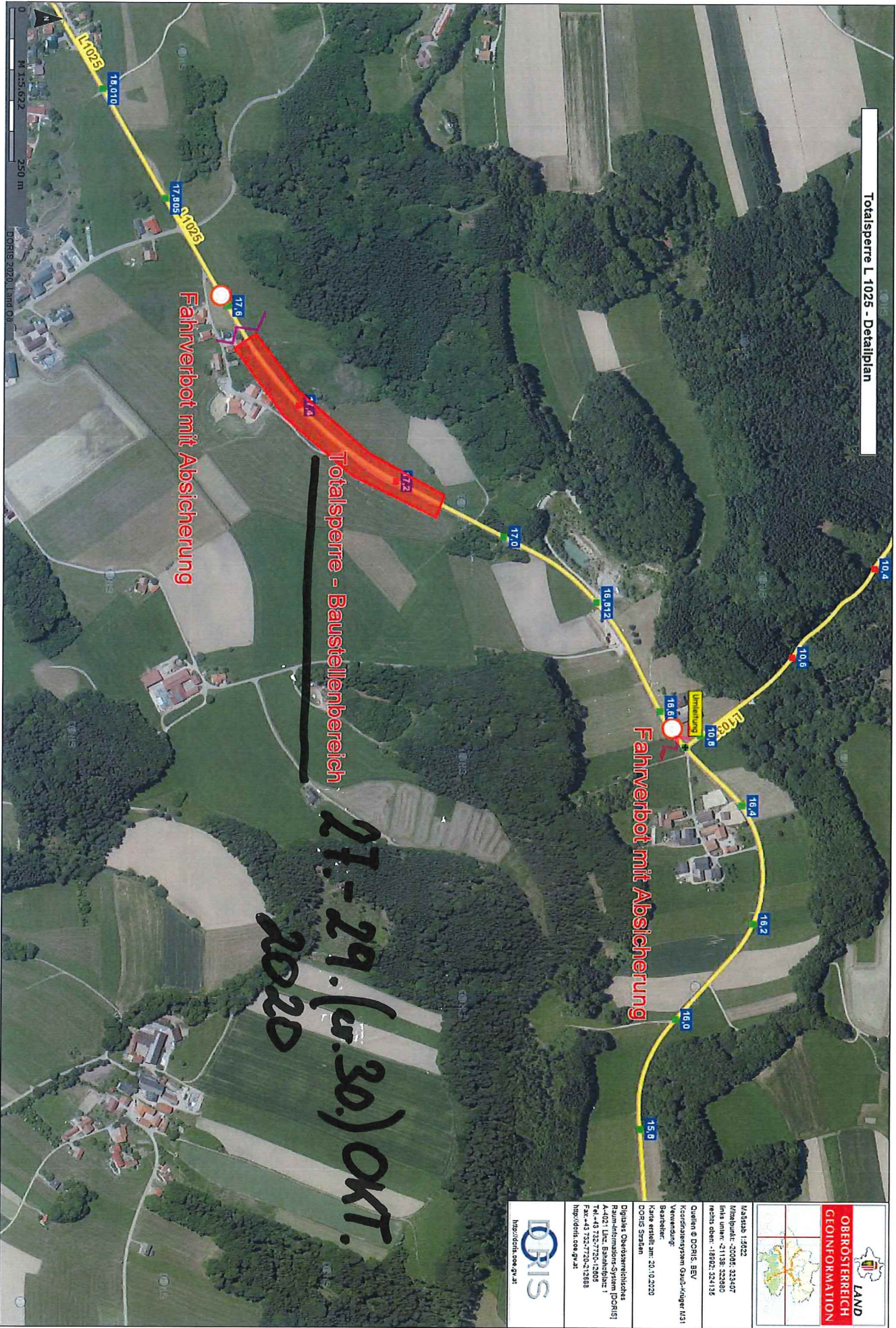

**LAND**  
**OBERÖSTERREICH**  
**GEOINFORMATION**

Maßstab: 1:5000  
 Mittelpunkt: 200045, 323407  
 links unten: 21135, 322830  
 rechts oben: 16922, 324135

Quellen: © DORS, BBV  
 Koordinatensystem: Gauß-Krüger 1631  
 Verwendungsart:  
 Bearbeitung:  
 Karte erstellt am: 20.10.2020  
 DORS Straßenn

Digitales Österreichisches  
 Raum-Informationssystem (DORS)  
 A-1021 Linz, Brunnhuber 1  
 Tel: +43 732 772320  
 Fax: +43 732 77232898  
 http://doris.oea.gv.at

**DORS**  
<https://doris.oea.gv.at>

*27.-29. (u. 30.) Okt.  
 2020*